



Orbis Software Portal4U 1.4 Installatie Handleiding

Dit document bevat de Installatie
Handleiding voor Portal4U 1.4

Voordat u begint

Wij raden u aan om voor het uitvoeren van een update van Portal4U middels dit installatiepakket een back-up te maken van de Portal4U database.

Systemeisen

Op Portal4U zijn de volgende systeemeisen van toepassing:

.NET Framework versie 4.0 of hoger, IIS versie 6.0 of hoger, SQL Server 2005 of hoger.

In SQL server dient "SQL Server" authenticatie ingeschakeld te zijn om vanuit de webapplicaties met de database te kunnen verbinden met de standaard instellingen vanuit het installatiepakket.

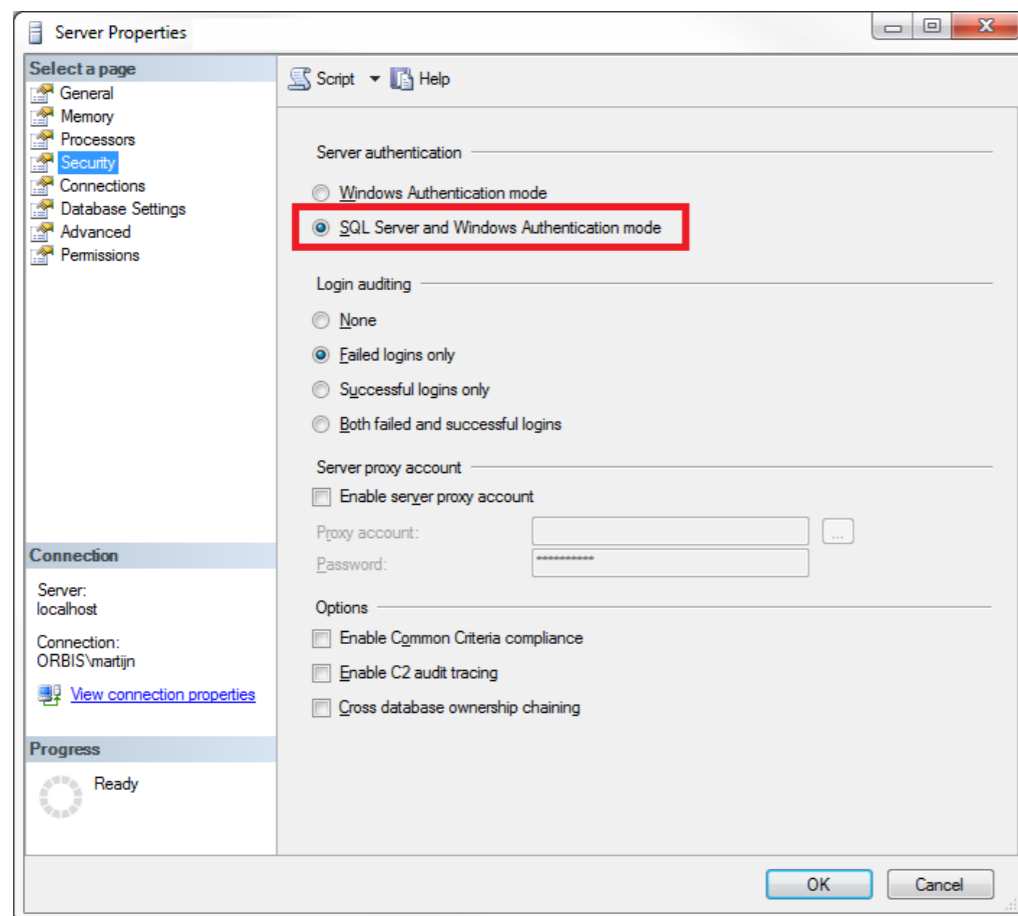

Installatie Portal4U 1.4

Stap1

De installatie wordt gestart met het bestand setup.exe. Als het .NET Framework versie 4.0 niet aanwezig is, wordt dit automatisch geïnstalleerd. Daarna verschijnt het welkomstscherf:

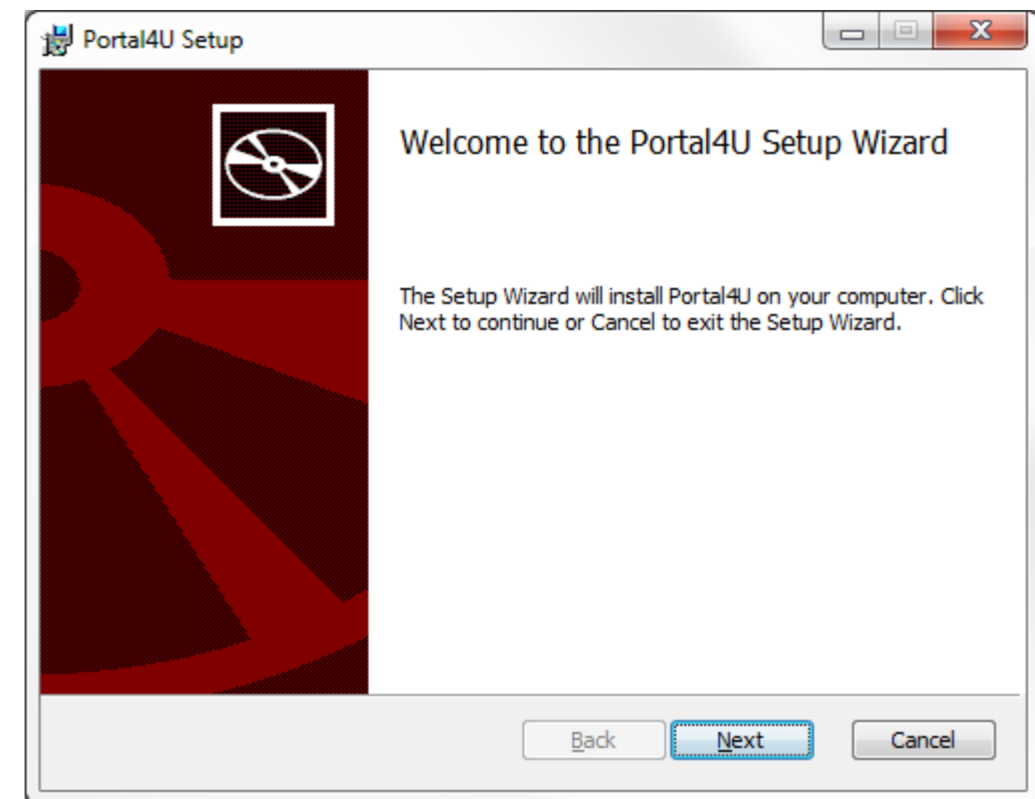

Klik op **Next**.

Stap2

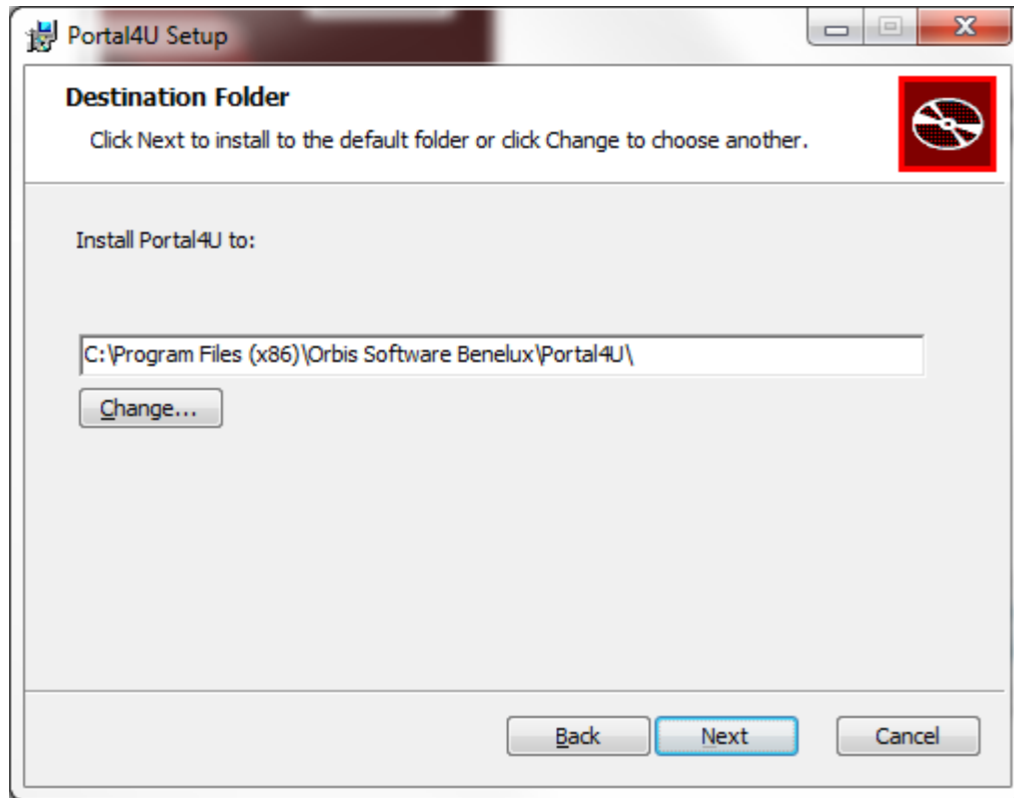

Nu kan het installatiepad worden ingesteld. Klik op **Change...** om het pad te wijzigen. Klik daarna op **Next**.

Stap3

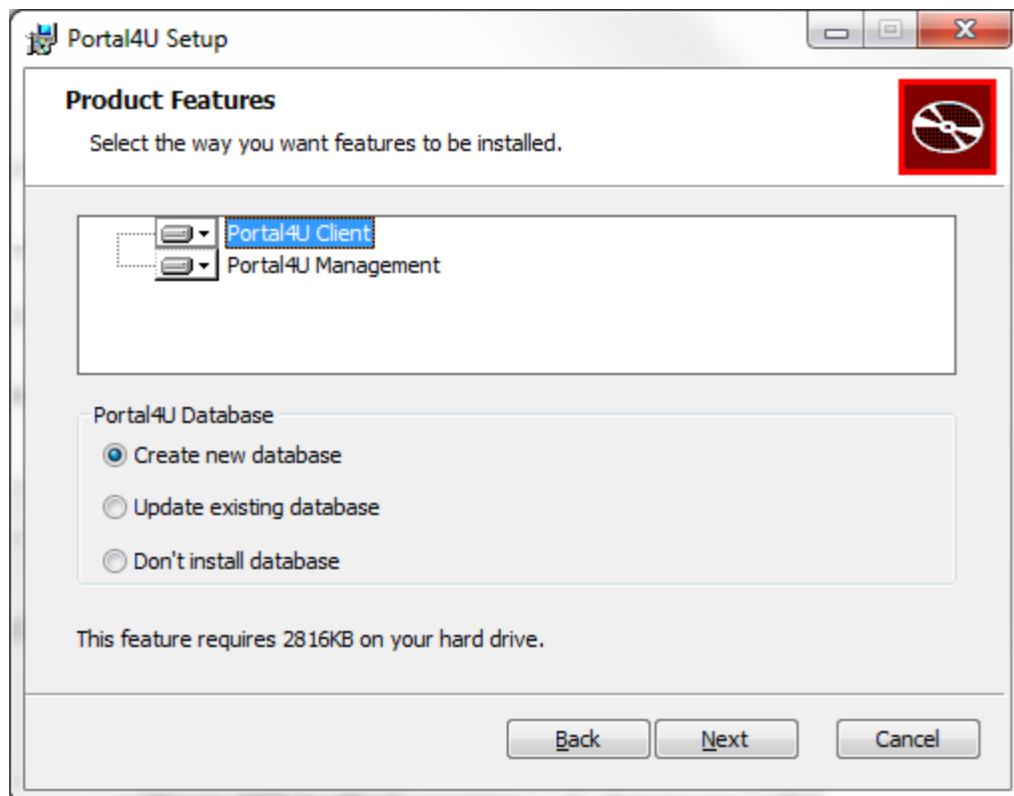

Standaard worden de Client en Management portals beide geïnstalleerd. U kunt de installatie van een van de portals overslaan door te klikken op de knop  en te kiezen voor 'Entire feature will be unavailable'.

Onder Portal4U database worden drie mogelijkheden geboden:

- **Create new database:** hiermee maakt u een nieuwe database aan
- **Update existing database:** hiermee wordt een database van een oudere versie van Portal4U bijgewerkt
- **Don't install database:** er wordt geen database aangemaakt of bijgewerkt. Kies deze optie als er al een database aanwezig is voor de te installeren versie van Portal4U

Klik op **Next**.

Stap4

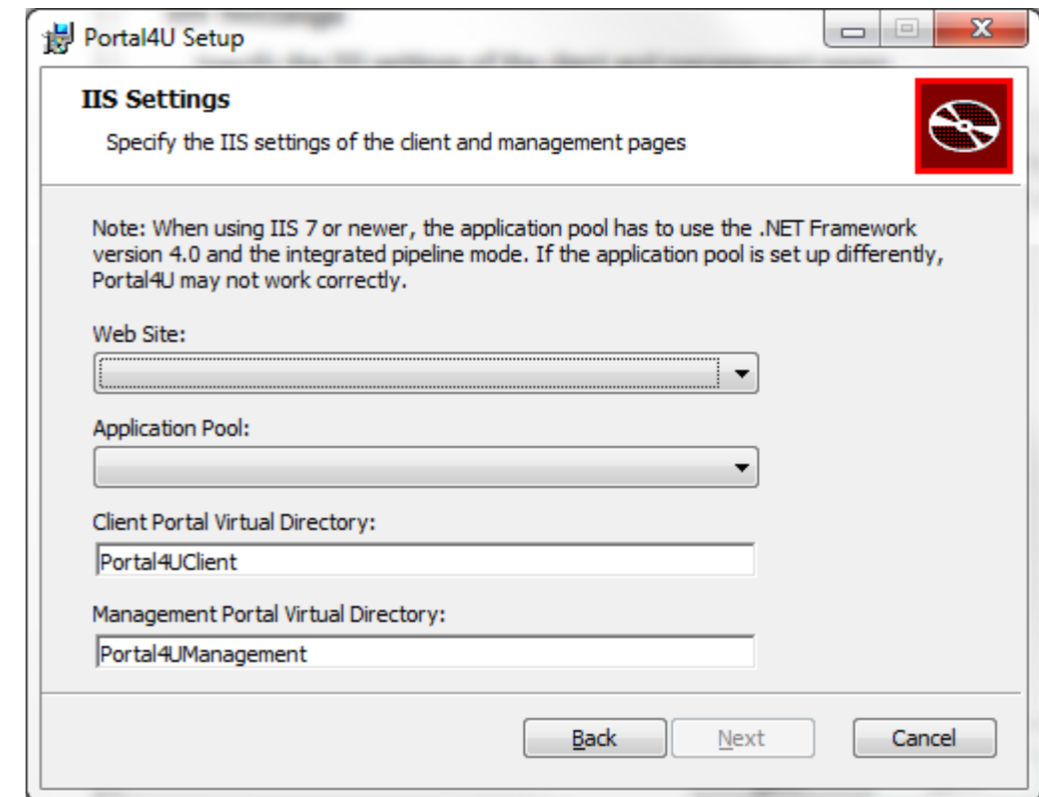

In dit scherm worden de IIS instellingen voor Portal gezet.

Web Site: dit is de IIS Web Site waar de virtual directories van de Client en Management portals onder worden gezet.

Application Pool: de IIS application pool waaronder de Client en Management portals draaien. Als u gebruik maakt van IIS versie 7, dan moet een application pool worden gekozen die is ingesteld voor .NET Framework versie 4.0 en geïntegreerde pipeline-modus.

Client/Management Portal Virtual Directory: de client en management portals zijn onder deze naam bereikbaar op de web server.

Klik op [Next](#).

Stap5

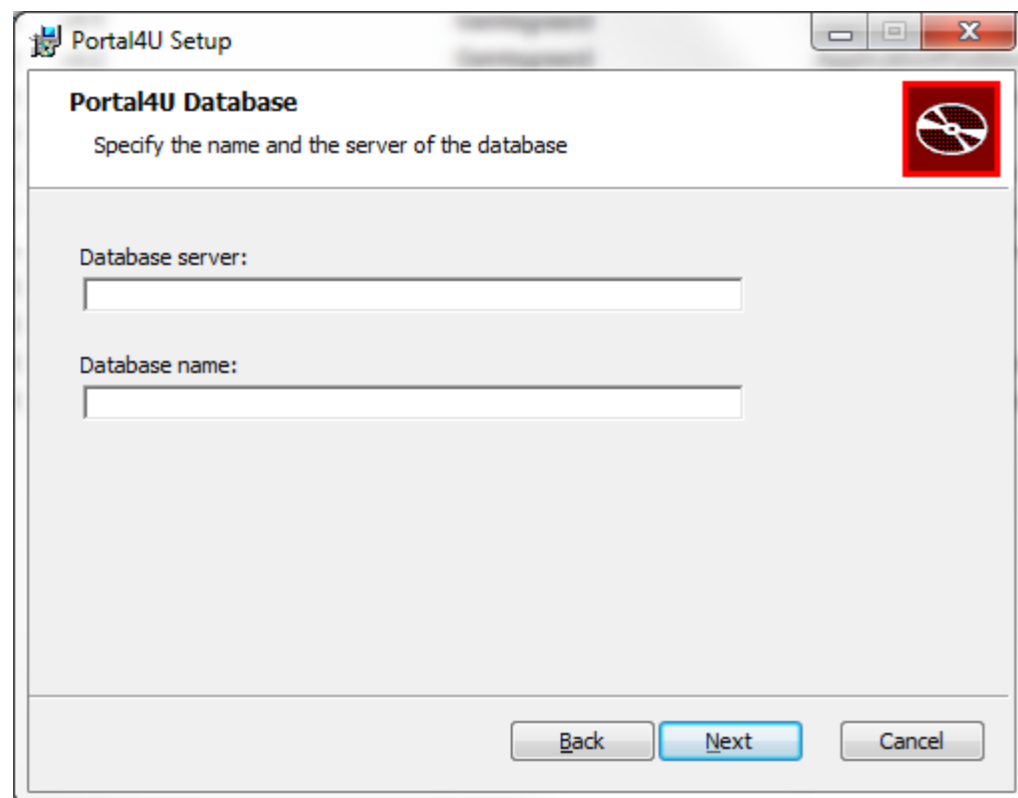

Database server: de hostname van de SQL server waar de Portal4U database op is of wordt geïnstalleerd. Dit kan ook localhost zijn (als SQL Server op dezelfde machine draait als de web server) of een IP-adres.

Database naam: de naam van de database op de SQL server.

Klik op [Next](#).

Stap6

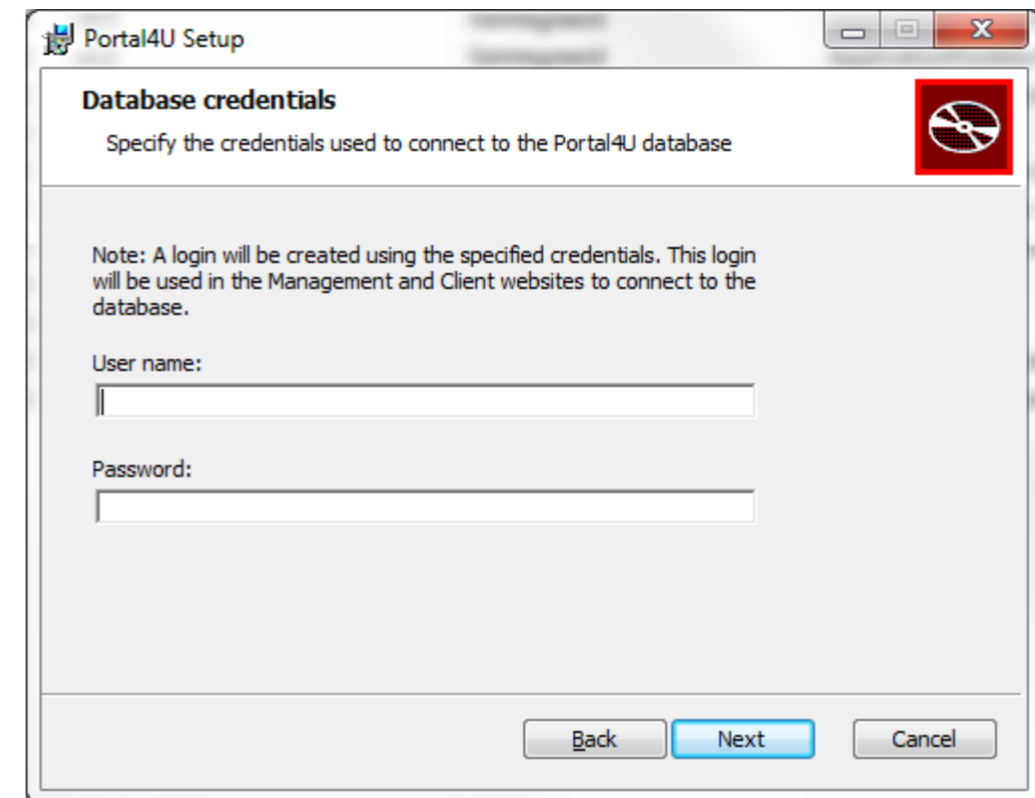

User name: de naam van de gebruiker die inlogt op SQL Server om de Portal4U database te benaderen.

Password: het wachtwoord dat hoort bij de gebruiker op SQL Server.

Alleen bij het aanmaken van een nieuwe database wordt een nieuwe SQL Server login aangemaakt. In de andere gevallen zullen deze gegevens alleen worden gebruikt voor de configuratie van de database verbinding in de webapplicaties.

Klik op [Next](#).

Stap7

Het volgende scherm verschijnt alleen als ervoor is gekozen een nieuwe database aan te maken. Hier kunnen de gebruikersnaam en het wachtwoord van de Portal4U administrator worden ingesteld. Met deze gegevens kan de administrator inloggen op de Portal4U Management portal.

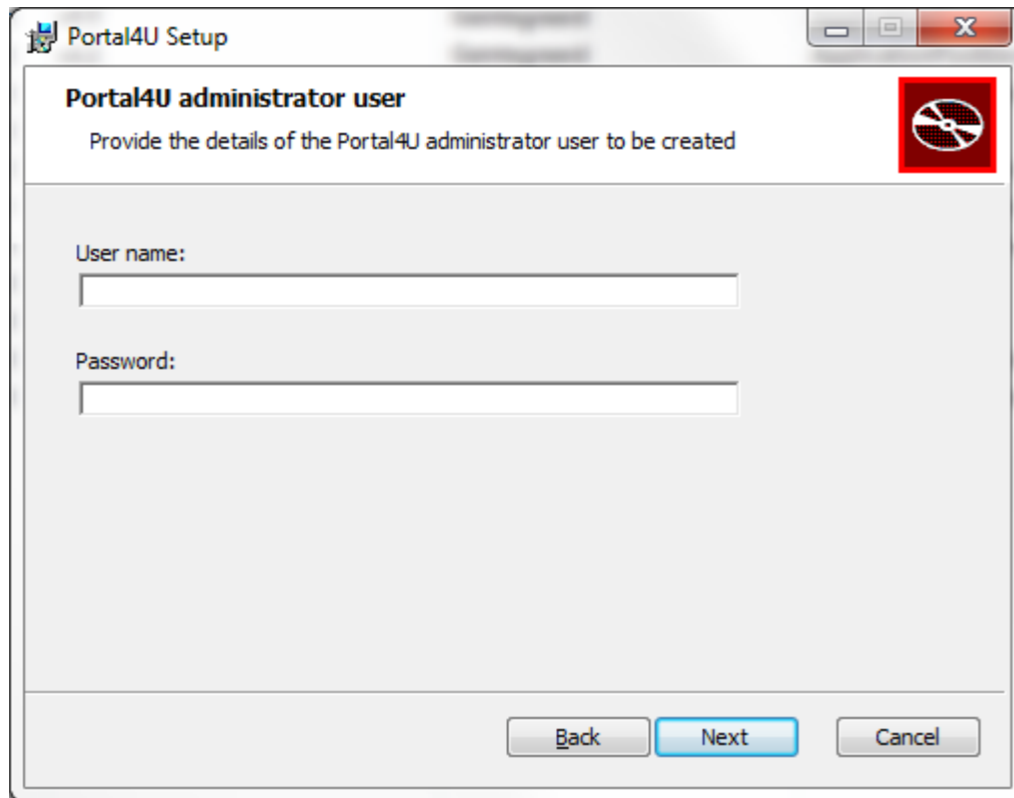

Klik op **Next**.

Stap 8

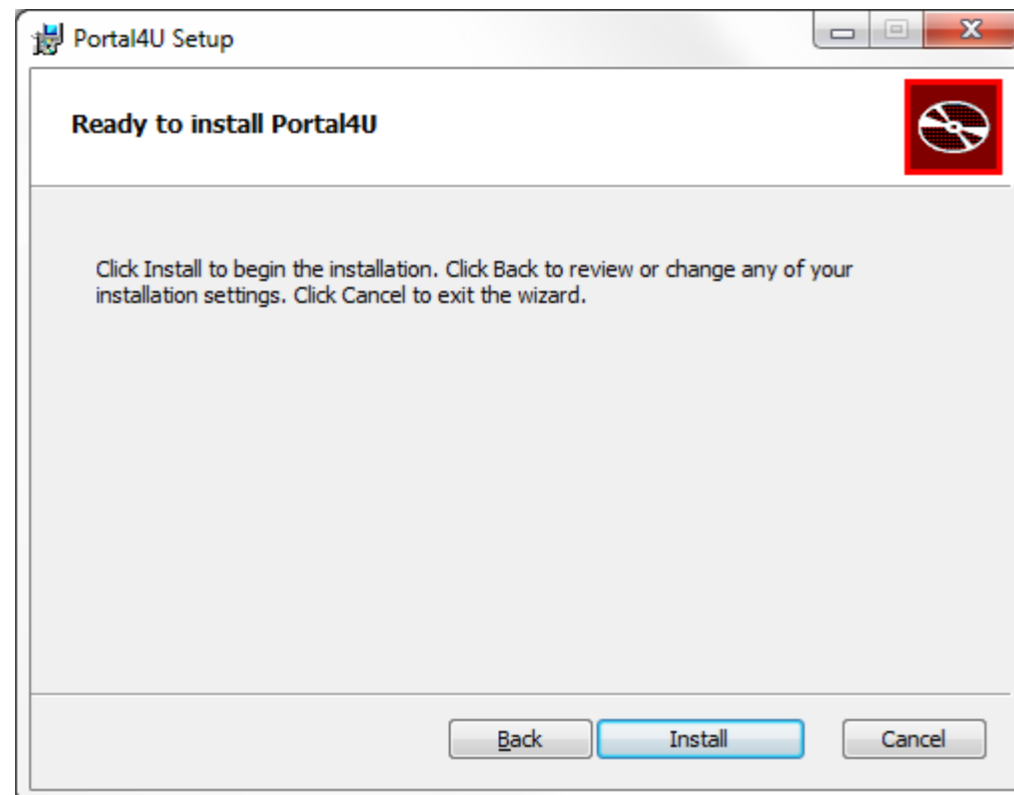

Klik op **Install** om het installatieproces te beginnen.

Deinstallatie van Portal4U 1.4

Deinstallatie van Portal4U kan op twee manieren worden gestart: via het Configuratiescherm of via Setup.exe.

Wanneer Portal4U wordt gedeïnstalleerd wordt de database niet verwijderd. Deze moet handmatig op de SQL Server worden verwijderd.

In de map van de Client portal (standaard: Program Files (x86)\Orbis Software Benelux\Portal4U\Client) worden de mappen css en images niet verwijderd bij deïnstallatie. Dit is omdat de bestanden in die mappen mogelijk maatwerk bevatten die bewaard moet blijven.

Configuratiescherm

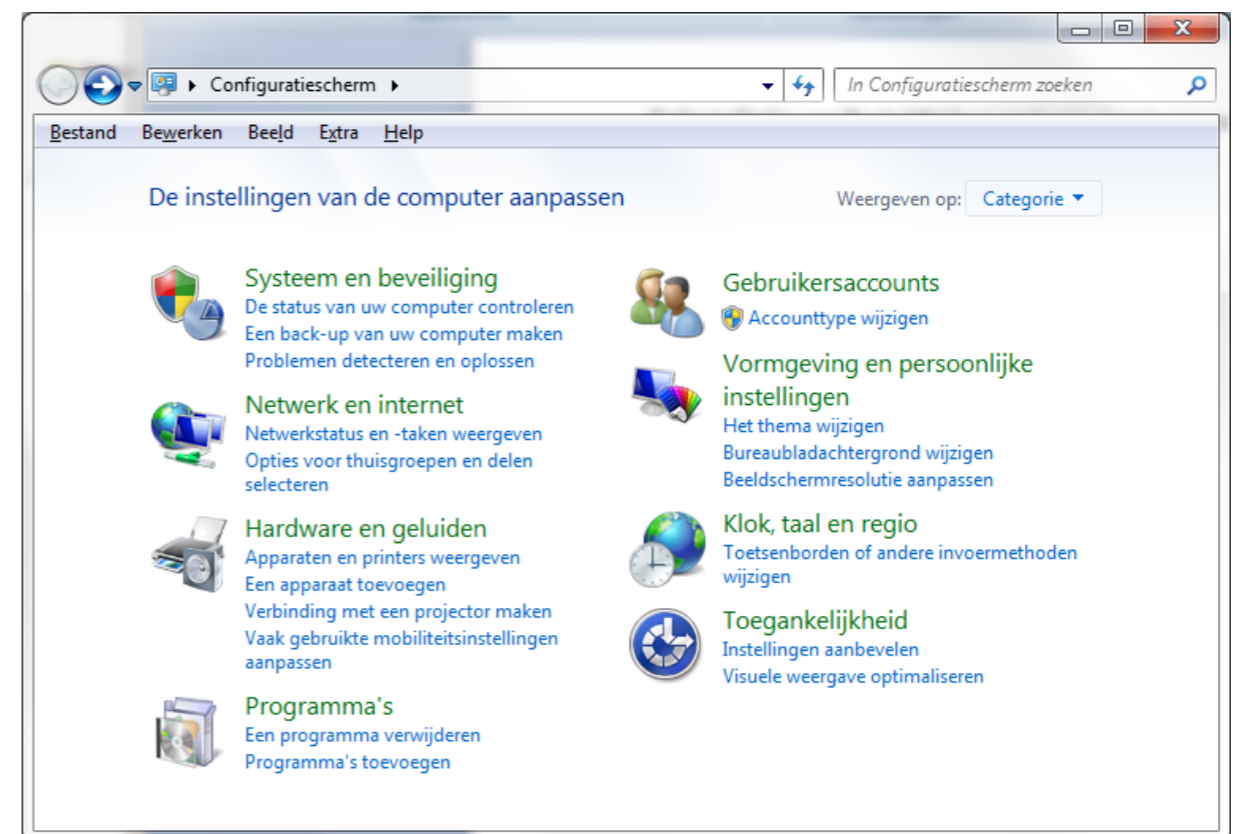

Kies onder het kopje **Programma's** voor **Een programma verwijderen**.



Selecteer Portal4U en klik op **Verwijderen**.

Setup.exe

Een andere manier om Portal4U te verwijderen is door het installatieprogramma van Portal4U (setup.exe) opnieuw te starten.

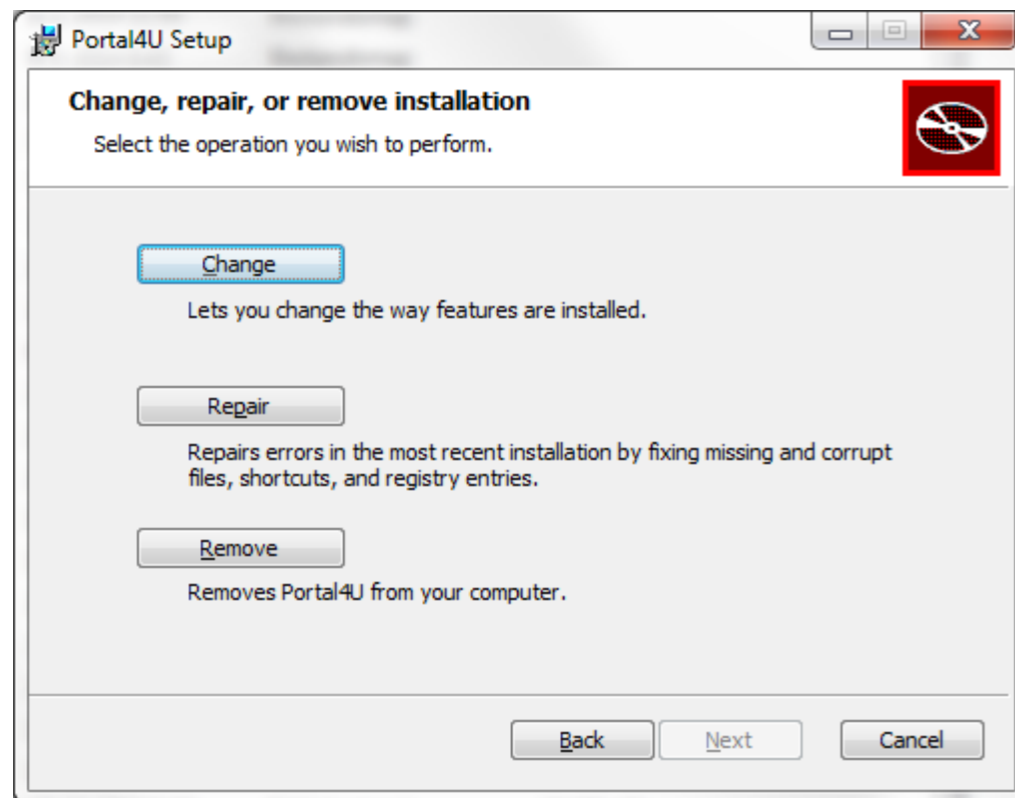

Klik op **Remove** om de deïnstallatie te starten.

Meer informatie omtrent onze producten en/of diensten?

Neem dan contact met ons op:

Orbis Software Benelux BV

Geldropseweg 250

5643 TR Eindhoven, Nederland

Tel: +31 (0) 40 290 1640

Fax: +31 (0) 40 290 1649

Email: verkoop@orbis-software.nl

WWW: <http://www.orbis-software.nl>